

TUTORIAL DE ACESSO AOS SERVIÇOS ACADÊMICOS

1º PASSO: Entre no endereço do site da FESB (URL) – www.fesb.br e clique na opção **PORTAL EDUCACIONAL**. Conforme o exemplo abaixo:

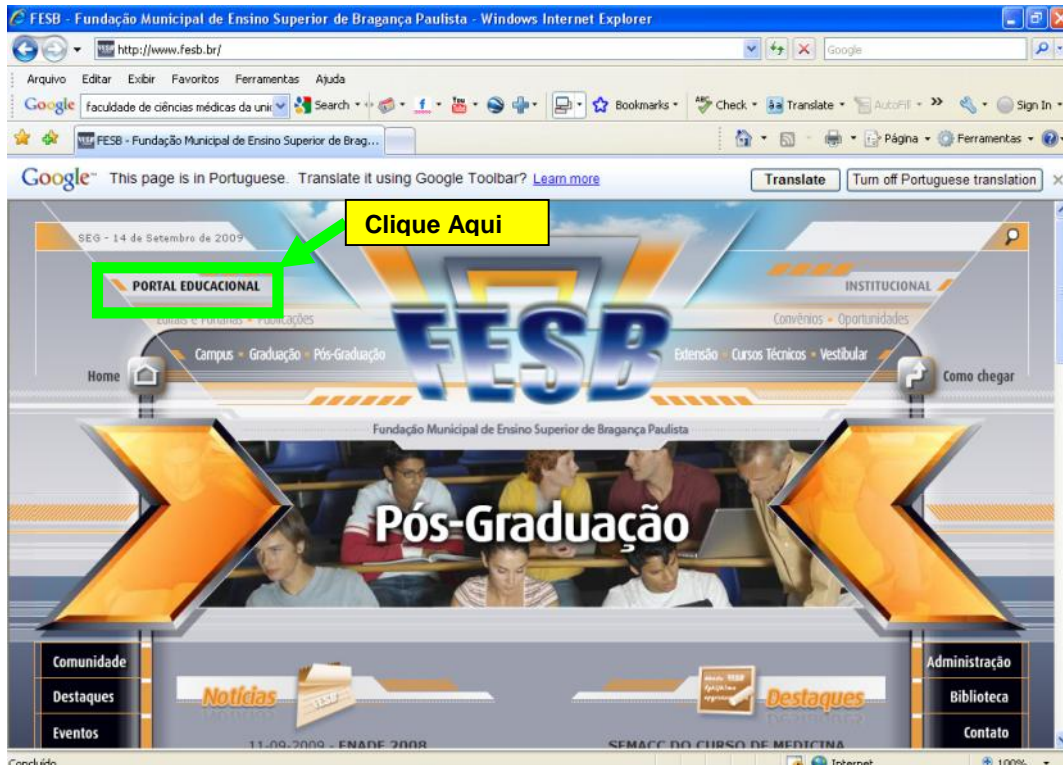

2º PASSO: Neste momento aparecerá uma nova janela, para que você possa digitar seu **Usuário** (Trata-se de seu registro acadêmico) e **Senha** para poder entrar no **PORTAL**. Conforme figura abaixo:

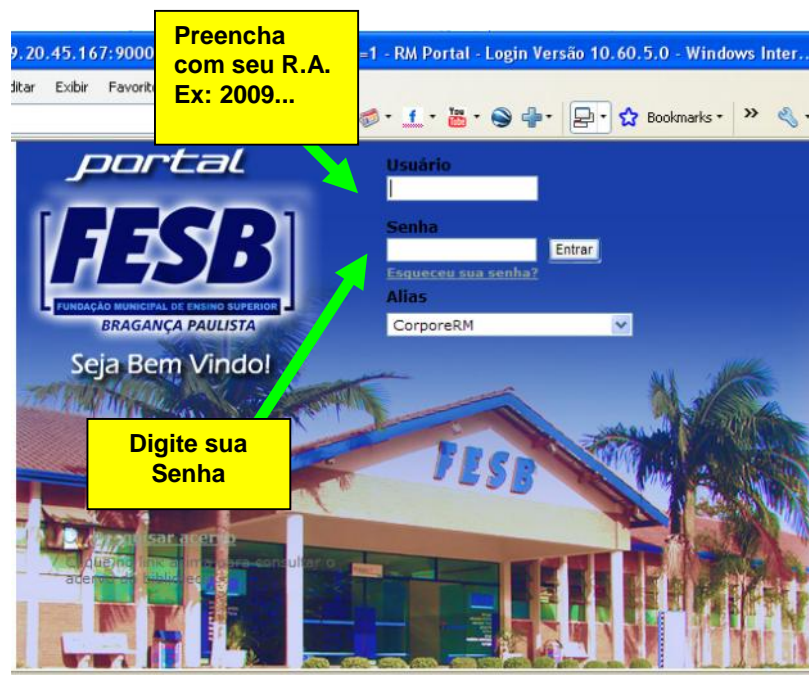

3º PASSO: Após a validação do usuário e da senha, estará aparecendo a opção **Educacional** onde nesta tela, permite aos usuários realizarem pesquisas em nossos acervos, além de renovar seus livros. Caso queira entrar nos Serviços Acadêmicos, tais como Histórico, Notas e Faltas, basta clicar em **Educacional**. *Conforme exemplo abaixo:*



4º PASSO: Após clicar em **Educacional**, você será direcionado para a tela abaixo, onde estará disposto o Sistema de Acesso a Biblioteca. Para entrar na área **Acadêmica**, basta clicar no rodapé da página ao lado esquerdo em **Portal Educacional**:

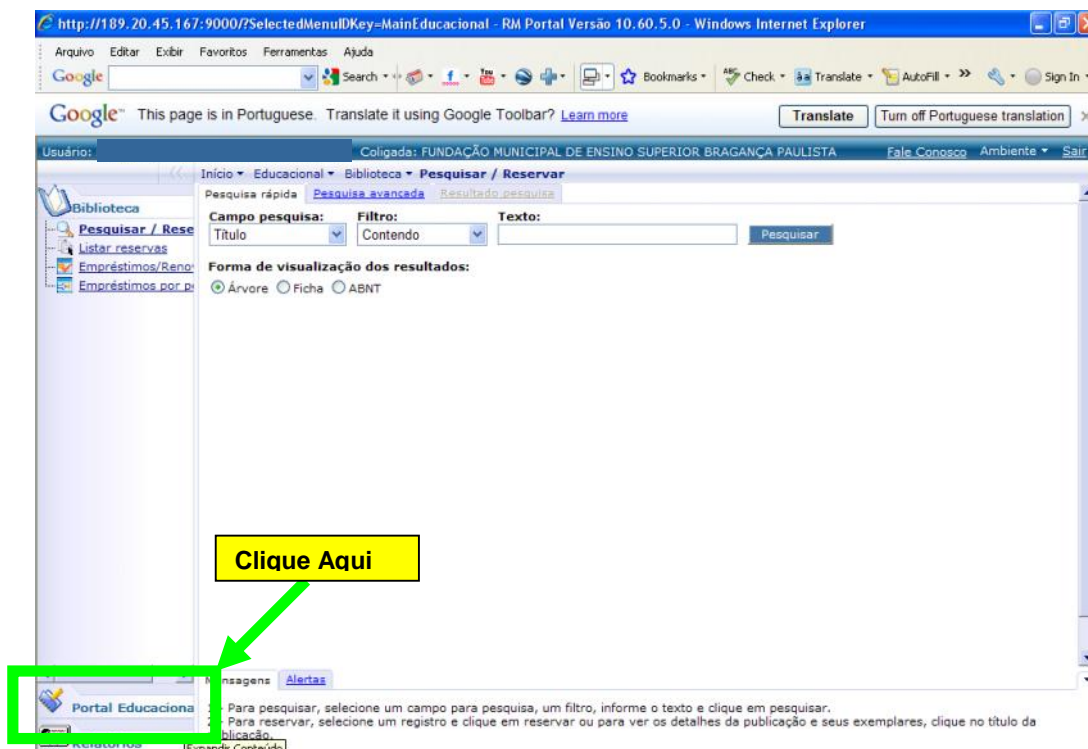

5º PASSO: Aparecerá a tela abaixo, onde você deverá clicar no **Portal Educacional**.



6º PASSO: Na próxima etapa, será necessário que no primeiro acesso o aluno realize as seleções abaixo, **Período Letivo** desejado e respectivo **Curso**. Como mostrado abaixo.

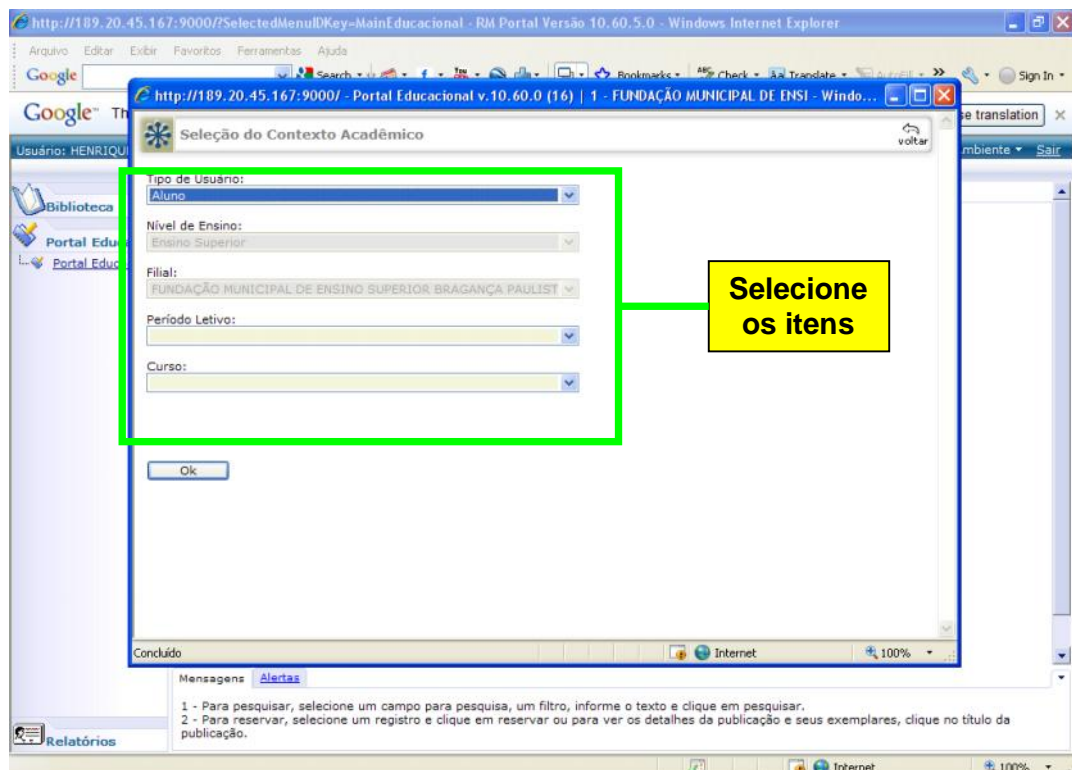

7º PASSO: Na última etapa basta o usuário clicar em que tipo de Consulta Acadêmica deseja realizar, clicando do lado esquerdo em **Secretaria** e assim escolher uma das opções. Como mostrado abaixo.

